Fahrzeug-Exposé

Autohaus Ganzmann, Rolf Ganzmann e.K.

Angebotsnummer: w0vbe6ew3mg020577

Ausdruck vom: 25.04.2024

Opel Astra K 1.2 Turbo Elegance Navi LED SHZ Apple CarPlay Android Auto 2-Zonen-Klimaauto.

Preis:	**19.999,- €**
Zustand:	**Gebrauchtfahrzeug**
Karosserie:	**Limousine**
Leistung:	**107 kW (146 PS)**
Kraftstoff:	**Benzin**
Getriebe:	**Schaltgetriebe**
Kilometerstand:	**31159**
Vorbesitzer:	**1**
Außenfarbe:	**Grau**
Polsterung:	**Stoff**
Türen:	**5**
Erstzulassung:	**06 . 2021**
Umweltplakette:	**4 Euro6d**
Energieeffizienz:	**A**

Fahrzeugangebot online ansehen

Sehr geehrter Kunde,

vielen Dank für Ihr Interesse an unserem Fahrzeug. Dieses Angebot ist freibleibend und unverbindlich.
Irrtümer und Zwischenverkauf bleiben unserem Hause vorbehalten. Gerne nehmen wir Ihren Gebrauchten auch in Zahlung. Zu einer Testfahrt sind Sie nach kurzer Terminabsprache herzlich eingeladen.

Mit freundlichen Grüßen

Autohaus Ganzmann, Rolf Ganzmann e.K.

Fahrzeugstandort

Autohaus Ganzmann, Rolf Ganzmann e.K.
Friedrichstr. 27+36
79677 Schönau

0767391030
07673910320

Ansprechpartner

Ihr Verkaufsteam

0767391030
07673910320
info@ah-ganzmann.de

AUTOHAUS Ganzmann

Autohaus Ganzmann, Rolf Ganzmann e.K.

Angebotsnummer: w0vbe6ew3mg020577

Ausdruck vom: 25.04.2024

Finanzierungsbeispiel

Gesamtpreis :	19.999,- €
Anzahlung :	5.000,- €
Nettodarlehensbetrag:	14.999,- €
Laufzeit :	48 Monate
Monatliche Rate :	216,- €
Schlussrate :	8.000,- €
Effektiver Jahreszins :	6,99 %p.A.
Sollzinssatz :	6,77 %
Bruttodarlehensbetrag :	18.154,- €
Zinsen:	3.155,- €
Bearbeitungsgebühr :	--
Ratenabsicherung :	--
Mtl. Ratenabsicherung :	--
Bank :	Creditplus Bank AG, Augustenstr. 7, 70178 Stuttgart

Verbrauch

Verbrauch und Emissionen (NEFZ) *

Innerorts* :	5,2 l/100 km
Ausserorts* :	3,8 l/100 km
Kombiniert* :	4,3 l/100 km
CO2-Emission* :	99,0 g/km

Verbrauch und Emissionen (WLTP) *

Kombiniert* :	5,5 l/100 km
CO2-Emission* :	126 g/km

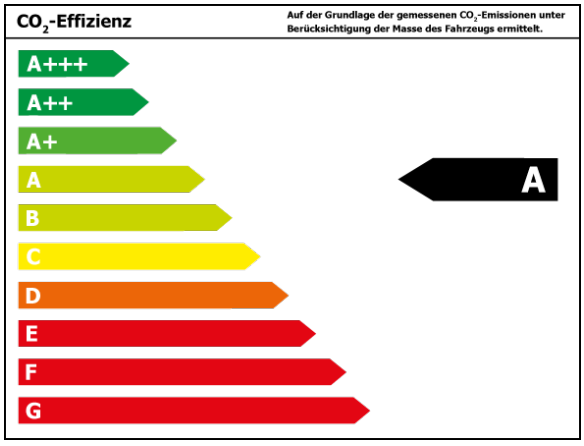

*Weitere Informationen zum offiziellen Kraftstoffverbrauch und den offiziellen spezifischen CO2-Emissionen neuer Personenkraftwagen können dem 'Leitfaden über den Kraftstoffverbrauch, die CO2-Emissionen und den Stromverbrauchneuer Personenkraftwagen' entnommen werden, der an allen Verkaufsstellen und bei 'Deutsche Automobil Treuhand GmbH' unter www.dat.de unentgeltlich erhältlich ist.

Autohaus Ganzmann, Rolf Ganzmann e.K.
Angebotsnummer: w0vbe6ew3mg020577 Ausdruck vom: 25.04.2024

Ausstattungen

Entertainment

Navigationssystem	Apple CarPlay	Android Auto
Musikstreaming	DAB	Sprachsteuerung
Freisprecheinrichtung	Bluetooth	MP3
Radio	USB-Anschluss	Touchscreen

Sicht

LED-Hauptscheinwerfer	Rückfahrkamera	LED-Tagfahrlicht
Scheinwerferregulierung	Colorverglasung	Autom. abblend. Innenspiegel

Komfort

Mehrzonenklimaautomatik	Ambiente Beleuchtung	Elektr. Sitze
Sitzheizung	Lenkradheizung	Tempomat
Park Distance Control vo.&hi.	Teilbare Rücksitzlehne	Multifunktionslenkrad
Lederlenkrad	Elektr. Fensterheber	Mittelarmlehne
Zentralverriegelung	Servolenkung	Einstellbare Lenksäule
Lordosenstütze		

Assistenzsysteme

Spurhalteassistent	Notbremsassistent	Berganfahrassistent
Abstands-/Kollisionswarner	Regensensor	Lichtsensor

Sonstiges

Elektrische Parkbremse	Winterpaket	Gepäckraumabdeckung
Alufelgen	Metallic	Katalysator

Technik

Bordcomputer	Partikelfilter	Start-Stop-Automatik

Sicherheit

ESP	ABS	Traktionskontrolle
Airbag	Beifahrerairbag	Wegfahrsperre
Seitenairbags	Kopfairbag	ISOFIX Kindersitzbefestigung
Notrad		

Qualitaet

Scheckheftgepflegt	Garantie

Beschreibung

Schöner Opel Astra 5-Türer 1.2 Edition Elegance S/S in Quarz Grau Metallic und 145 PS!

Autohaus Ganzmann, Rolf Ganzmann e.K.

Angebotsnummer: w0vbe6ew3mg020577 Ausdruck vom: 25.04.2024

Ein Angebot vom Autohaus Ganzmann, Ihrem Traditionshaus seit 1906!

Sonderausstattung:
- Audio-Navigationssystem Multimedia Navi
- DAB-Tuner (Radioempfang digital)
- Ergonomiesitz vorn links/rechts
- Ergonomiesitz vorn links
- Gepäcknetz / Tasche an Vordersitzlehne
- Lendenwirbelstütze Sitz vorn links, elektr. verstellbar
- Lendenwirbelstütze Sitz vorn rechts, elektr. verstellbar
- Innenraum-Paket
- Frontscheibe geräuschdämmend
- Mittelarmlehne hinten
- Rücksitzlehne geteilt (40:20:40)
- Parkpilotsystem vorn und hinten
- Perleffekt-Lackierung
- Reserverad als Notrad
- Winter-Paket
- Sitzheizung vorn
- Lenkrad heizbar
- Wärmeschutzverglasung hinten abgedunkelt (Solar-Protect)

Serienausstattung u.a.:
- Airbag Fahrer-/Beifahrerseite
- Außenspiegel Wagenfarbe
- Bluetooth Audio-Streaming
- Bordcomputer
- Check-Control-System
- Bremsassistent
- Dach, Design-Ausführung (Chrom)
- Fensterzierleisten Edelstahl / Chrom
- Drehzahlmesser
- Ecoflex
- Elektron. Stabilitäts-Programm Plus (ESP)
- Anti-Blockier-System (ABS)
- Elektron. Traktionskontrolle
- Fahrassistenz-System: Berganfahr-Assistent (HSA, Hill Start Assist)
- Fensterheber elektrisch vorn + hinten
- Fensterheber elektrisch hinten
- Feststellbremse elektrisch
- Mittelarmlehne vorn verschiebbar
- Frontkamera
- Fahrassistenz-System: Abstandswarner
- Fahrassistenz-System: Notbrems-Assistent
- Fahrassistenz-System: Auffahrwarnsystem
- Fahrassistenz-System: Frontkollisionswarnung
- Fahrassistenz-System: Spurhalteassistent
- Geschwindigkeits-Regelanlage (Tempomat)
- Getriebe 6-Gang
- Isofix-Aufnahmen für Kindersitz an Rücksitz
- Karosserie: 5-türig
- Klimaautomatik 2-Zonen
- Kopf-Airbag-System
- Laderaumabdeckung
- Lenkrad (Leder)
- Lenkrad mit Multifunktion

- Lenksäule (Lenkrad) verstellbar
- Licht-Paket
- Ambiente-Beleuchtung Türverkleidung
- Leseleuchten im Fond
- Sonnenblenden mit Spiegel (beleuchtet)
- LM-Felgen 7x16 (10-Speichen)
- Motor 1,2 Ltr. - 107 kW KAT
- MP3-Schnittstelle für Mobiltelefon/Handy
- Otto-Partikelfilter (OPF)
- Rückfahrkamera
- Schadstoffarm nach Abgasnorm Euro 6d
- Scheinwerfer LED
- Seitenairbag vorn
- Servolenkung geschwindigkeitsabhängig
- Sicht-Paket
- Einschaltautomatik für Fahrlicht
- Scheibenwischer mit Regensensor
- Innenspiegel mit Abblendautomatik
- Start/Stop-Anlage
- Steckdose (12V-Anschluß) in Mittelkonsole
- Türgriffe außen Wagenfarbe
- Wegfahrsperre
- Zentralverriegelung mit Fernbedienung

Unsere Kundenversprechen:

- garantierte Gebrauchtwageninzahlungnahme
- Finanzierung ohne Anzahlung möglich
- 12 Monate CarGarantie

Zur Info:

- Ihre Ansprechpartner: Thilo Heimann, Tel. 07673/9103-18 und Bernd Ganzmann, Tel. 07673/9103-0
- Für inhaltliche Richtigkeit der Darstellung wird keine Haftung übernommen. Keine Gewähr für Ausstattungsdetails. Änderungen, Irrtümer und Zwischenverkauf vorbehalten. Verbindliche Informationen nur bei Ihrem Partner Autohaus Ganzmann.
- Ein Hinweis in eigener Sache: Bitte kontaktieren Sie uns, bevor Sie sich auf den Weg zu uns machen, damit sichergestellt ist, dass sich das Fahrzeug auch vor Ort befindet und noch verfügbar ist.
- **Wir freuen uns auf Ihren Besuch in unserem Hause! Sie können uns jederzeit gerne kontaktieren, um einen Beratungstermin zu vereinbaren.**

Fahrzeug-Exposé

Autohaus Ganzmann, Rolf Ganzmann e.K.

Angebotsnummer: w0vbe6ew3mg020577

Ausdruck vom: 25.04.2024

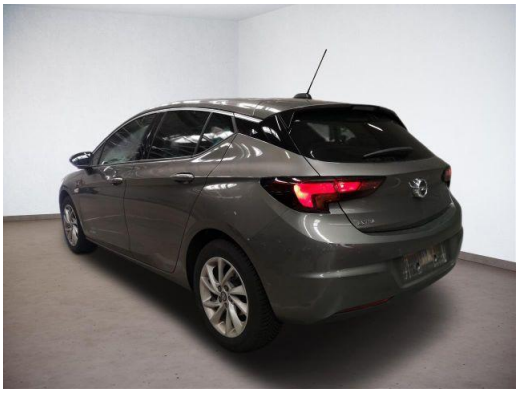

Autohaus Ganzmann, Rolf Ganzmann e.K.

Angebotsnummer: w0vbe6ew3mg020577
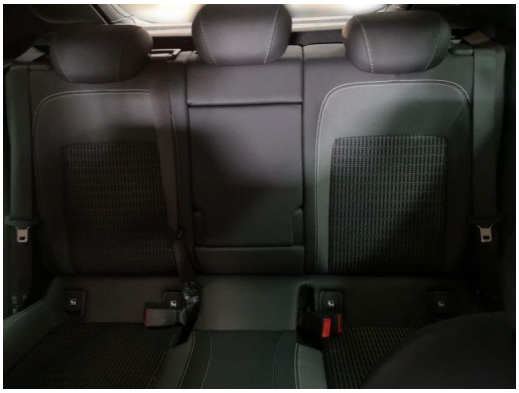
Ausdruck vom: 25.04.2024