

Autohaus Ganzmann, Rolf Ganzmann e.K.

Angebotsnummer: 6841429

Ausdruck vom: 27.04.2024

Opel Grandland GS Line Plug-in-Hybrid 1.6 Turbo Automatik PHEV Allrad Navi 360 Kamera LED PDC SHZ LM



Preis:	37.500,- €
Zustand:	Gebrauchtfahrzeug
Karosserie:	Geländewagen/Pickup
Leistung:	221 kW (301 PS)
Kraftstoff:	PlugIn Hybrid-Benzin
Getriebe:	Automatik
Kilometerstand:	1200
Vorbesitzer:	1
Außenfarbe:	Schwarz
Polsterung:	Stoff
Türen:	5
Erstzulassung:	12 . 2022
Umweltplakette:	 Euro6d

[Fahrzeugangebot online ansehen](#)

Sehr geehrter Kunde,

vielen Dank für Ihr Interesse an unserem Fahrzeug. Dieses Angebot ist freibleibend und unverbindlich.

Irrtümer und Zwischenverkauf bleiben unserem Hause vorbehalten. Gerne nehmen wir Ihren Gebrauchten auch in Zahlung. Zu einer Testfahrt sind Sie nach kurzer Terminabsprache herzlich eingeladen.

Mit freundlichen Grüßen

Autohaus Ganzmann, Rolf Ganzmann e.K.

Fahrzeugstandort

Autohaus Ganzmann, Rolf Ganzmann e.K.

Friedrichstr. 27+36

79677 Schönau

 0767391030

 07673910320

Ansprechpartner

Ihr Verkaufsteam

 0767391030

 07673910320

 info@ah-ganzmann.de

Autohaus Ganzmann, Rolf Ganzmann e.K.

Angebotsnummer: 6841429

Ausdruck vom: 27.04.2024

Finanzierungsbeispiel

Gesamtpreis :	37.500,- €
Anzahlung :	9.375,- €
Nettodarlehensbetrag:	28.125,- €
Laufzeit :	48 Monate
Monatliche Rate :	405,- €
Schlussrate :	15.000,- €
Effektiver Jahreszins :	6,99 %p.A.
Sollzinssatz :	6,77 %
Bruttodarlehensbetrag :	34.041,- €
Zinsen:	5.916,- €
Bearbeitungsgebühr :	--
Ratenabsicherung :	--
Mtl. Ratenabsicherung :	--
Bank :	Creditplus Bank AG, Augustenstr. 7, 70178 Stuttgart

Verbrauch

Verbrauch und Emissionen (WLTP) *

CO2-Emission* : 31 g/km

Elektrische Reichweite* : 59 km

Batteriekapazität* : 13 kWh

1Diese E-Auto spezifischen Informationen werden ohne jegliche Gewähr und Haftung bereitgestellt und sind nicht Bestandteil der Fahrzeugbeschreibung und des Angebotes des inserierenden Autohändlers. Die Datenqualität ist maßgeblich davon abhängig, ob das Fahrzeug eindeutig einem Referenztypen zugeordnet werden kann.

*Weitere Informationen zum offiziellen Kraftstoffverbrauch und den offiziellen spezifischen CO2-Emissionen neuer Personenkraftwagen können dem 'Leitfaden über den Kraftstoffverbrauch, die CO2-Emissionen und den Stromverbrauch neuer Personenkraftwagen' entnommen werden, der an allen Verkaufsstellen und bei 'Deutsche Automobil Treuhand GmbH' unter www.dat.de unentgeltlich erhältlich ist.

Ausstattungen

Technik

Allrad	Bordcomputer	Start-Stop-Automatik
Schaltwippen		

Entertainment

Navigationssystem	Apple CarPlay	Android Auto
Musikstreaming	DAB	Telefonvorbereitung
Sprachsteuerung	Freisprecheinrichtung	Bluetooth
MP3	Radio	USB-Anschluss
Touchscreen		

Sicht

360 Grad Kamera	LED-Hauptscheinwerfer	Blendfreies Fernlicht
Rückfahrkamera	Beheizbare Außenspiegel	LED-Tagfahrlicht
Scheinwerferregulierung	Colorverglasung	Autom. abblend. Innenspiegel
LED-Rückleuchten		

Assistenzsysteme

Abstandsregeltempomat	Parklenkassistent	Totwinkelassistent
Spurhalteassistent	Fernlichtassistent	Verkehrszeichenerkennung
Notbremsassistent	Berganfahrassistent	Müdigkeitserkennung
Abstands-/Kollisionswarner	Regensensor	Lichtsensor

Komfort

Mehrzonenklimaautomatik	Ambiente Beleuchtung	Sitzheizung
Lenkradheizung	Tempomat	Park Distance Control vo.&hi.
Elektr. Aussenspiegel	Multifunktionslenkrad	Lederlenkrad
Elektr. Fensterheber	Mittelarmlehne	Zentralverriegelung
Servolenkung	Lordosenstütze	

Sonstiges

Fahrerprofilauswahl	Elektrische Parkbremse	Winterpaket
Alufelgen	Metallic	Dachreling

Sicherheit

Reifendruckkontrolle	ESP	ABS
Traktionskontrolle	Airbag	Beifahrerairbag
Wegfahrsperre	Seitenairbags	Kopfairbag
ISOFIX Kindersitzbefestigung	Isofix Beifahrersitz	

Qualitaet

Scheckheftgepflegt	Garantie	
--------------------	----------	--

Autohaus Ganzmann, Rolf Ganzmann e.K.

Angebotsnummer: 6841429

Ausdruck vom: 27.04.2024

Beschreibung

Leasingrückläufer mit nur 825 km! Allradantrieb, BORDCOMPUTER, Audiobedienung am Lenkrad, Elektron. Stabilitäts-Programm Plus (ESP), Heckleuchten LED, Ambiente-Beleuchtung Mittelkonsole, Reifendruck-Kontrollsystem, Scheibenwischer mit Regensensor, Lenkrad (Sport/Leder - 3-Speichen, unten abgeflacht) mit Multifunktion, Fahrmodusschalter, Schadstoffarm nach Abgasnorm Euro 6d, Scheinwerfer LED, Geschwindigkeits-Regelanlage (Tempomat) mit Abstandsregelung und Stopp-Funktion, Getriebe Automatik - Typ: EATN8 (8-Stufen, Hybrid), Audio-Navigationssystem Multimedia Navi Pro (10-Zoll Display), Metallic-/Mineraleffekt-Lackierung, LM-Felgen 7,5x18 (5-Speichen, grau), Airbag Fahrer-/Beifahrerseite, Tagfahrlicht LED, Seitenairbag vorn, Wegfahrsperre, USB-Schnittstelle, Getriebe Automatik - mit Start-/Stop (8-Stufen), Freisprecheinrichtung (Bluetooth) mit Sprachsteuerung, Kopf-Airbag-System, Dachreling schwarz, hochglänzend, Lenkrad mit Schaltwippen, Außenspiegel elektr. verstell- und heizbar und manuell anklappbar, 12V-Steckdose, 12V-Steckdose im Laderaum, Abstandswarner, Akustischer Fußgängerschutz, Ambiente-Beleuchtung Türverkleidung, Außenspiegel elektr. anklappbar, Autonomer Notbrems-Assistent mit Frontkollisionswarnung und Fußgängererkennung, Berg-Anfahr-Assistent - HSA Hill Start Assist, Bluetooth Audio-Streaming, Bremsassistent, DAB-Tuner (Radioempfang digital), Einschaltautomatik für Fahrlicht, Elektron. Traktionskontrolle, Ergonomiesitz vorn rechts, Ergonomiesitze vorn, Fensterheber elektrisch vorn und hinten, Fernlichtassistent, Feststellbremse elektrisch, Frontkollisionswarnung, Frontscheibe ger?uscd?mmend, Frontscheibe mit Wischerablagenheizung, Innenspiegel mit Abblendautomatik, Isofix-Aufnahmen für Kindersitz am Beifahrersitz, Isofix-Aufnahmen für Kindersitze im Fond, Kamerasystem 360°, Klimaautomatik 2-Zonen, Ladevorrichtung On-Board-Lader (7,4 kW), Lendenwirbelstütze elektr. verstellbar, Leseleuchten im Fond, Leseleuchten vorn, MP3-Schnittstelle für Mobiltelefon/Handy, Müdigkeitserkennungs-Sensor, Opel Connect, Park-Assistent inkl. autom. Einparken, Pedale Aluminium, Rücksitzlehnen umklappbar (FlexFold), Spurhalteassistent, Start/Stop-Anlage, Technologie-Paket Park & Go Premium, Totwinkel-Assistent, Türgriffe außen Wagenfarbe mit Chromeinlage, Verkehrszeichenerkennung, Wärmeschutzverglasunghinten abgedunkelt (Solar-Protect), Winter-Paket, ZV mit Fernbedienung,

Ein Angebot von Autohaus Ganzmann, Ihrem Traditionshaus seit 1906!

- garantierte Gebrauchtwagenanzahlnahme
- Finanzierung ohne Anzahlung möglich!
- Für inhaltliche Richtigkeit der Darstellung wird keine Haftung übernommen. Keine Gewähr für Ausstattungsdetails. Änderungen, Irrtümer und Zwischenverkauf vorbehalten. Dieses Angebot ist freibleibend und unverbindlich. Das Autohaus behält es sich ausdrücklich vor, Teile des Angebotes oder das gesamte Angebot ohne gesonderte Ankündigung zu verändern, zu ergänzen, zu löschen oder die Veröffentlichung zeitweise oder endgültig einzustellen.
- Ein Hinweis in eigener Sache: Bitte kontaktieren Sie uns, bevor Sie sich auf den Weg zu uns machen, damit sichergestellt ist, dass sich das Fahrzeug auch vor Ort befindet und noch verfügbar ist.

Wir freuen uns auf Ihren Besuch in unserem Hause! Sie können uns jederzeit gerne kontaktieren, um einen Beratungstermin zu vereinbaren.

Autohaus Ganzmann, Rolf Ganzmann e.K.
Angebotsnummer: 6841429

Ausdruck vom: 27.04.2024



UNSERE GARANTIEFÜR GEBRAUCHTWAGEN

- ✓ UMTAUSCHRECHT¹
- ✓ MI-SÜLTIGKEIT MIN. 18 MONATE
- ✓ DIREKTE PROBEFAHRT
- ✓ INZAHLUNGNAHME
- ✓ 100-PUNKTE-QUALITÄTS-CHECK
- ✓ 12 MONATE GARANTIE¹
- ✓ MOBILITÄTSSCHUTZ¹
- ✓ INDIVIDUELLE FINANZIERUNG



AUTOHAUS Ganzmann Friedrichstr. 27 + 36
79677 Schönau/Schw.
Tele: 07873 / 9183-0
Info: @hg-ganzmann.de
SPOTiCAR GEBRAUCHT. GARANTIERT. GEKAUFT.

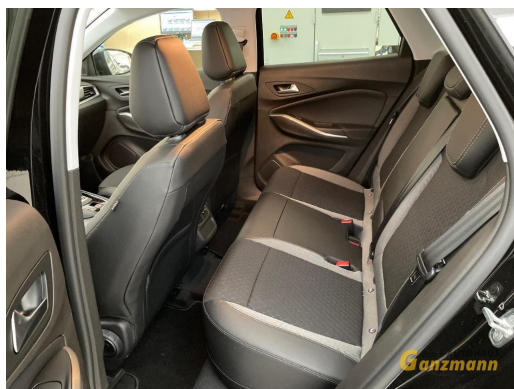

Autohaus Ganzmann, Rolf Ganzmann e.K.

Angebotsnummer: 6841429

Ausdruck vom: 27.04.2024

